

MOD. AM (CEU)  
LIRE 400

MINISTERO DELLE FINANZE  
DIREZIONE GENERALE DEL CATASTO E DEI SS.TT.EE.  
CATASTO EDILIZIO URBANO (RDL 13-4-1939, n. 652)



Planimetria di u.l.u. in Comune di PONTERERA via P. NENNI

1218

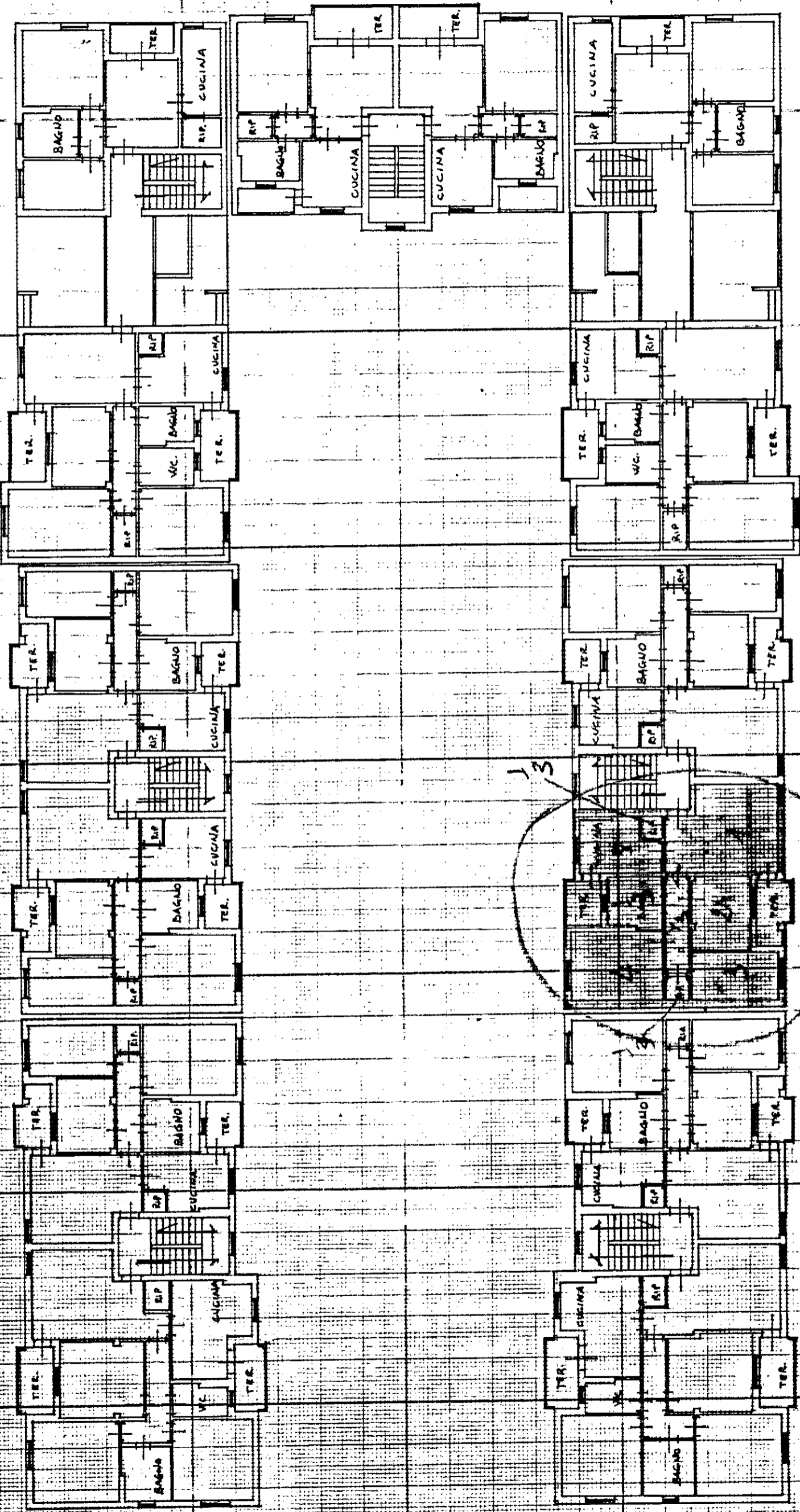

ORIENTAMENTO



SCALA DI 1:200

RISERVATO ALL'UFFICIO

Mod. 97  
in data 05 NOV. 1993  
basta

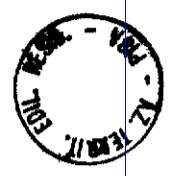

Compilata dal gen. GIAM. PASQUALE  
(Nome, cognome e rubric)

LEONARDO  
A.T.R. P.I.S.A.  
della provincia di P.I.S.A.  
case 18-10-93 Firma LEONARDO

Dichiarazione di N.C.   
Denuncia di variazione

Identificativi catastali  
F. 12  
n. 12

PIANO PRIMO 270